



签名需清晰可辨。 自信投票。

vote!

Oregon 州州务卿(Oregon Secretary of State) 官方选民指南

在 Oregon 州, 您的签名是确保选票被计票、您的声音被听到的关键。

若您在选票上的签名与选民登记时提供的签名不一致, 或完全忘记签名, 都可能导致您的投票延迟。花点时间清晰签名至关重要——以下您需要了解的信息:

为什么您的签名至关重要

- 当您的选票被寄回后, 经过培训的选举官员会核对选票信封上的签名与您选民登记记录中的签名。
- 官员会仔细比对签名的整体风格、字母形状、间距和笔迹流畅度, 以确认匹配。
- 如果您的签名缺失或不符, 您将收到通知, 并可在选举日后 21 天内进行确认, 以确保您的选票被计票。

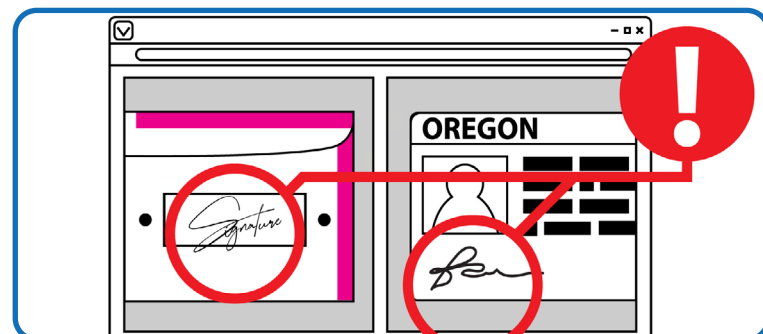
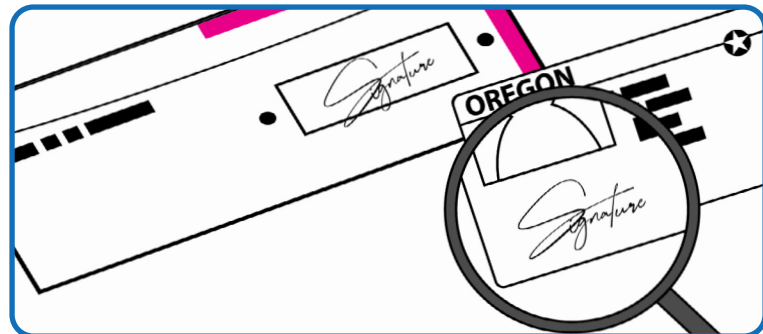

签署选票的小贴士

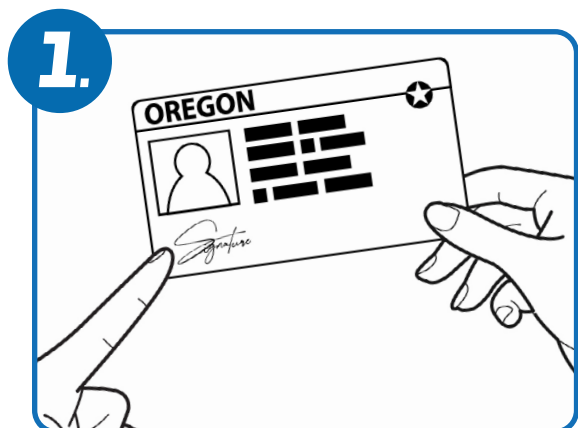

1. 使用您惯常的签名。地方选举官员也会从 DMV 获取数据, 因此您始终可以参考 Oregon 州驾照、许可证或身份证上的签名。

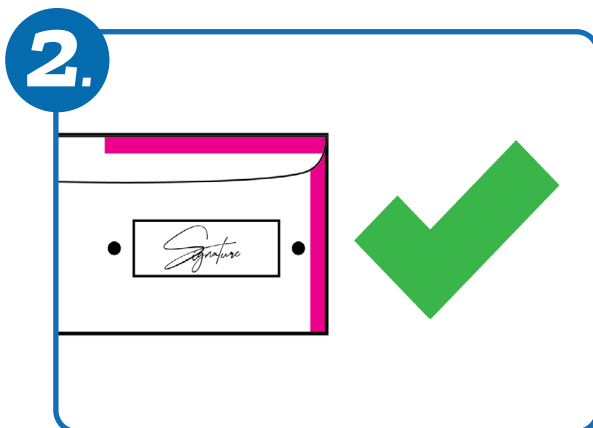

2. 在签名框内清晰、完整地签名。

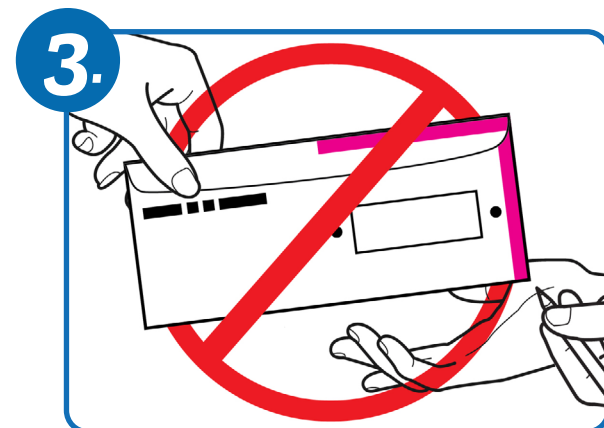

3. 切勿让任何人代您签名——即使是家人或委托代理人也不行。



伪造签名可能构成 C 级重罪, 最高可判处 5 年的监禁。



了解更多信息
OregonVotes.gov